

**EFB 152 PX**

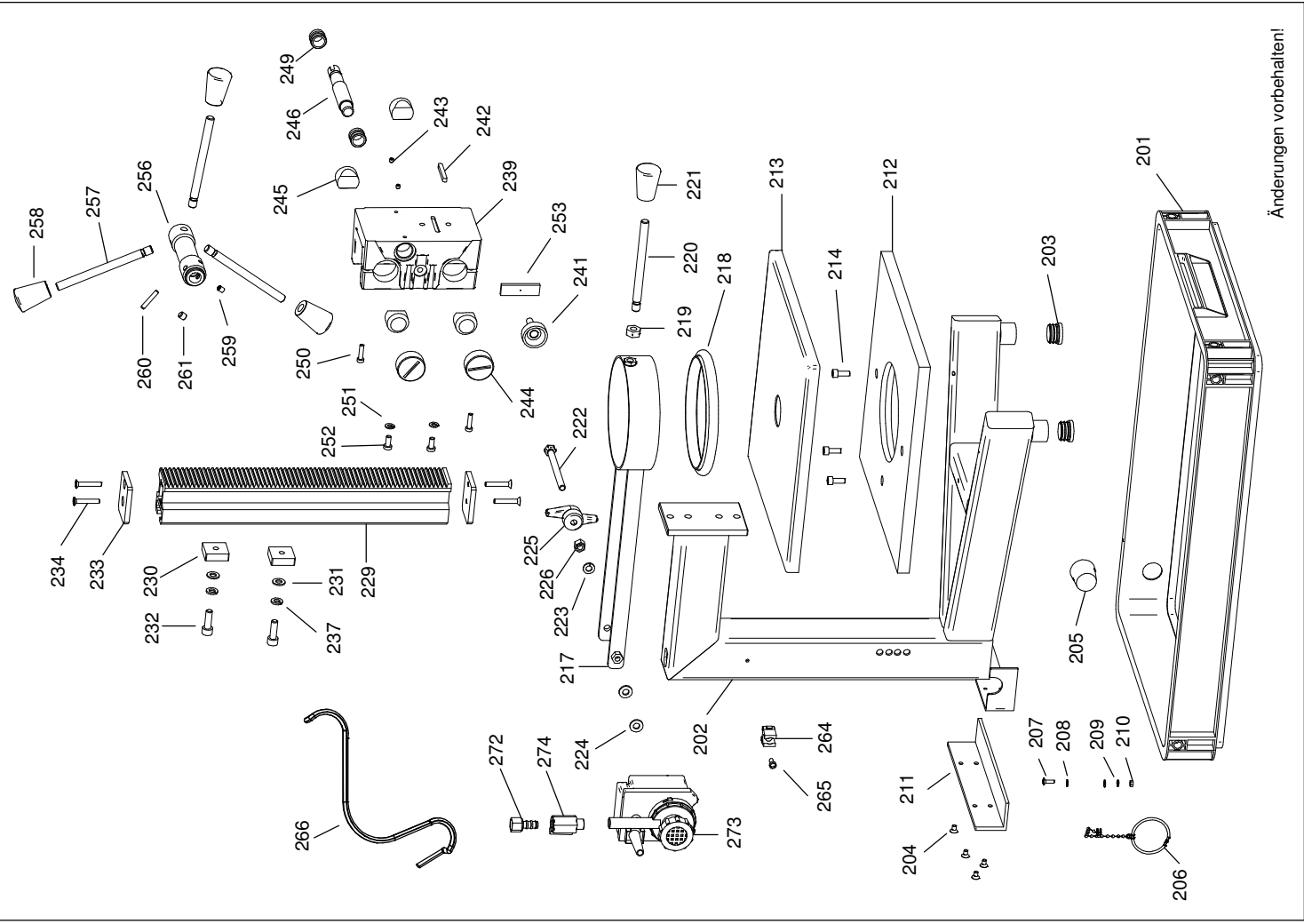
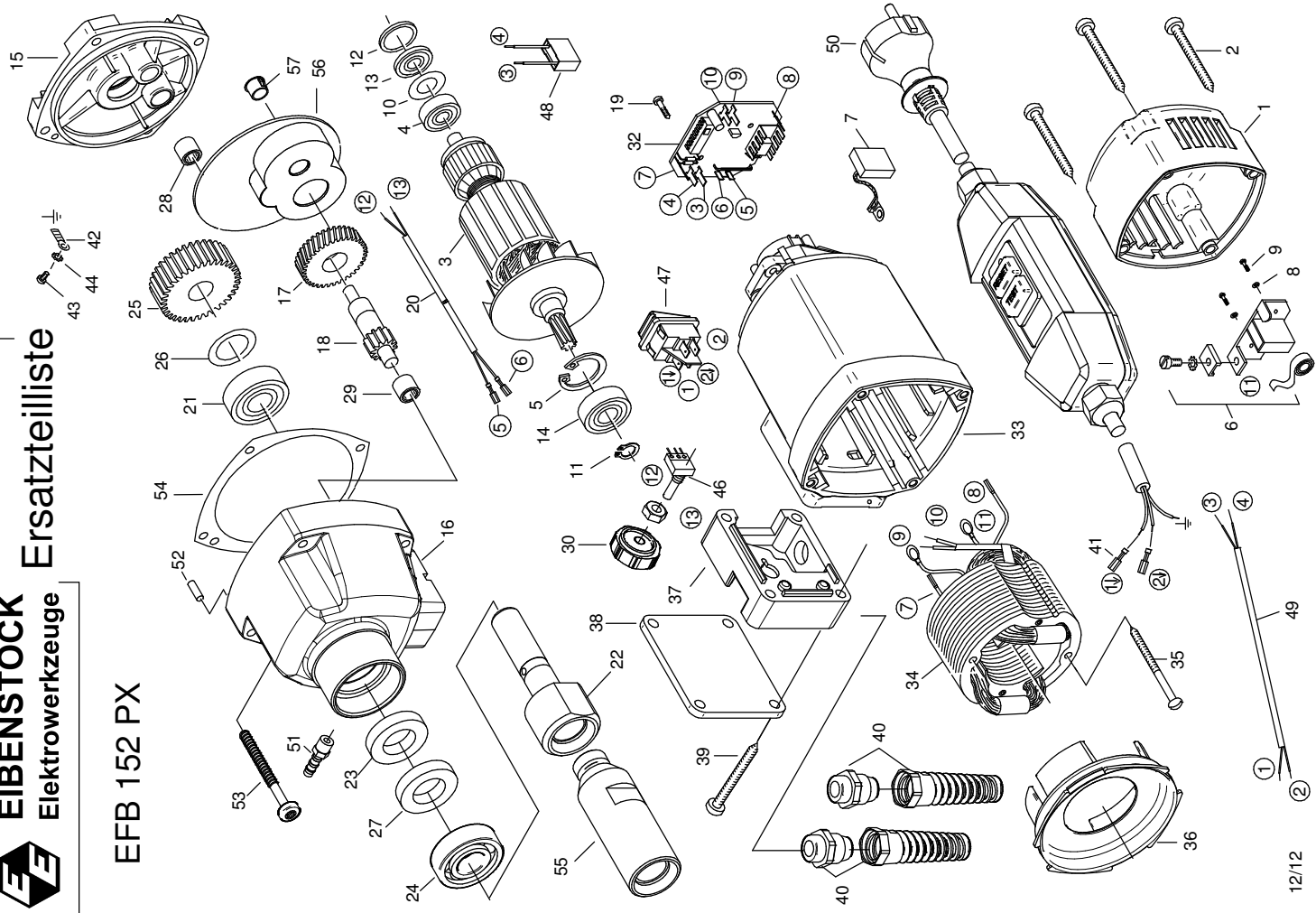

# EFB 152 PX - 230 V

0662B000 12/12

Nr.	Bezeichnung	Bestellnr.	Stk	Preis €/Stk	Nr.	Bezeichnung	Bestellnr.	Stk	Preis €/Stk
1	Kappe	80900093	1	7,50	201	Wanne	76613038	1	45,00
2	Blechschaube HC 4,8x45	80201267	4	0,50	202	Unterteil	76613037	1	225,00
3	Läufer, kpl.	7731B100	1	175,00	203	Gleiter	40600034	2	2,00
4	Rillenkugellager 608 2Z	80410011	1	5,62	204	Senkschraube M5x8	40600035	4	0,50
5	Sicherungsring 28/1,2	80201333	1	0,50	205	Stopfen	83000185	1	6,26
6	Taschenbürstenhalter, kpl.	80201196	2	8,76	206	Kette für Wanne	76613018	1	5,62
7	Kohlebürste, kpl. 6,3x10x18	80700013	2	7,50	207	Linsenschraube M4x10	80201116	1	0,50
8	Federscheibe B4 gewellt	80201385	4	0,50	208	U-Scheibe 4,3	80201371	2	0,50
9	Gewindefurchschraube CM4x12	80201180	4	0,50	209	Zahnscheibe 4	80200752	1	0,50
10	Preßspanscheibe	82000951	1	0,50	210	Sechskantmutter M4	80201002	1	0,50
11	Sicherungsring 10/1	80201305	1	0,50	211	Winkel	76613036	1	30,00
12	O-Ring 22x2,5	83000036	1	0,50	212	Auflage 300x300	76613022	1	35,00
13	Magnetscheibe	80701005	1	7,50	213	Auflageblech	76613016	1	21,26
14	Rillenkugellager 6001 2Z	80410031	1	7,50	214	Zylinderschraube M6x16	80201122	3	0,50
15	Getriebelegerschild, grün	7662B610	1	45,00	217	Halter	76613020	1	50,00
16	Getriebegehäuse, schwarz	76613400	1	56,26	218	Moosgummi für Halter	796UN868	1	10,00
17	Zwischenrad	74010470	1	20,00	219	Sechskantmutter M10, DIN 934	80201033	1	0,50
18	Ritzelwelle	7731C490	1	30,00	220	Hebel	796UN747	1	9,38
19	Blechschaube HC 2,9x13	80201252	2	0,50	221	Kegelknopf	85000193	1	8,76
20	Reglerlitze	77314187	1	2,50	222	Sechskantschraube M8x95	40600018	1	1,50
21	Rillenkugellager 6003 2RS	80410043	1	12,50	223	Federring A8	80201309	1	0,50
22	Arbeitsspindel	76613420	1	56,26	224	U-Scheibe 8,5	80201383	2	0,50
23	Wellendichtring WASY 17x30x7	83000043	1	11,62	225	Flügelmutter M8	40600019	1	3,00
24	Rillenkugellager 6203 2RS	80410130	1	13,76	226	Sechskantmutter M8	80201221	1	0,50
25	Spindelrad	7731C430	1	40,00	229	Säule	79600751	1	75,00
26	Paßscheibe 17/24x0,2	80200507	1	0,50	230	Vierkant mit M8	79623755	2	10,00
27	Wellendichtring 17x32x7	83000093	1	11,62	231	U-Scheibe 8,4	80201377	2	0,50
28	Nadelhülse HK 0810	80420110	1	8,12	232	Zylinderschraube M8x25	80201145	2	0,50
29	Nadelhülse HK 1010	80420115	1	8,12	233	Säulenkappe	796UN916	2	6,26
30	Stellrad, grün	7662B231	1	2,50	234	Gewinde-Schneidschraube M6x30	80201148	4	1,00
31					237	Federring A8	80201309	1	0,50
32	Leiterplatte	80601168	1	105,00	239	Maschinenhalter	79600917	1	150,00
33	Motorgehäuse	7661C201	1	30,00	241	Rändelschraube M8x25	85000158	1	6,26
34	Polring, kpl.	7731B150	1	68,76	242	Paßfeder A 5x5x40	80200612	1	2,00
35	Blechschaube C 3,9x60	80201266	2	1,00	243	Gewindestift M5x5	80200758	2	0,50
36	Luftleitring	80900286	1	3,50	244	Klemmschraube	796UN765	2	8,12
37	Zwischenstück	7661M291	1	7,50	245	Druckstück	796UN763	4	6,26
38	Verschlußdeckel	76613298	1	7,50	246	Ritzelwelle	796UN731	1	35,00
39	Blechschaube 4,8x38	80201283	4	0,50	249	Stahlbuchse	796UN770	2	8,12
40	Kabelverschraubung	80600170	2	4,50	250	Zylinderschraube M5x20	80201121	2	0,50
41	Flachsteckhülse, rot 6,3x0,8	80601102	2	0,50	251	Federring A6	80201303	2	0,50
42	Ringkabelschuh, isoliert 4,2	80601105	1	0,50	252	Zylinderschraube M6x14	80201428	2	0,50
43	Linsenschraube M4x6	80201200	1	0,50	253	Flachklemmstück klein	796UN779	1	5,00
44	Zahnscheibe A 4,3	80200752	1	0,50					
45					256	Drehkreuz	796UN741	1	20,00
46	Drehwiderstand 100K Ohm	80500020	1	9,38	257	Hebel	796UN747	3	9,38
47	Einbauschalter 1935.3114	7661C295	1	12,50	258	Kegelknopf	85000193	2	8,12
48	Entstörkondensator	7661C305	1	5,00	259	Federndes Druckstück	85000157	1	2,00
49	Schalterlitze	80600316	1	2,50	260	Zylinderstift 5x30	80200627	1	0,50
50	Anschlußleitung, kpl. mit PRCD	7661C262	1	150,00	261	Gewindestift M8x8	80201427	1	0,50
51	Einschrauberschlauchtülle	80900001	1	3,00					
52	Steckerbstift 4x12	80200582	1	0,50	264	Klemmschelle	80600178	1	2,00
53	PT-Schraube 50x50	80201449	4	1,00	265	Zylinderschraube M5x12	80201230	1	0,50
54	Getriebedichtung	82000507	1	3,00	266	Gewebeschauch	76613048	1	5,00
55	Adapter	7662B680	1	50,00	272	Einschraubtülle 1/4"	83000102	1	5,00
56	Fettkammerschott	80900119	1	2,50	273	Pumpe inclusive Kabel	84002018	1	75,00
57	Lochstopfen	80900201	1	0,50	274	Minikugelhahn	83000143	1	15,00